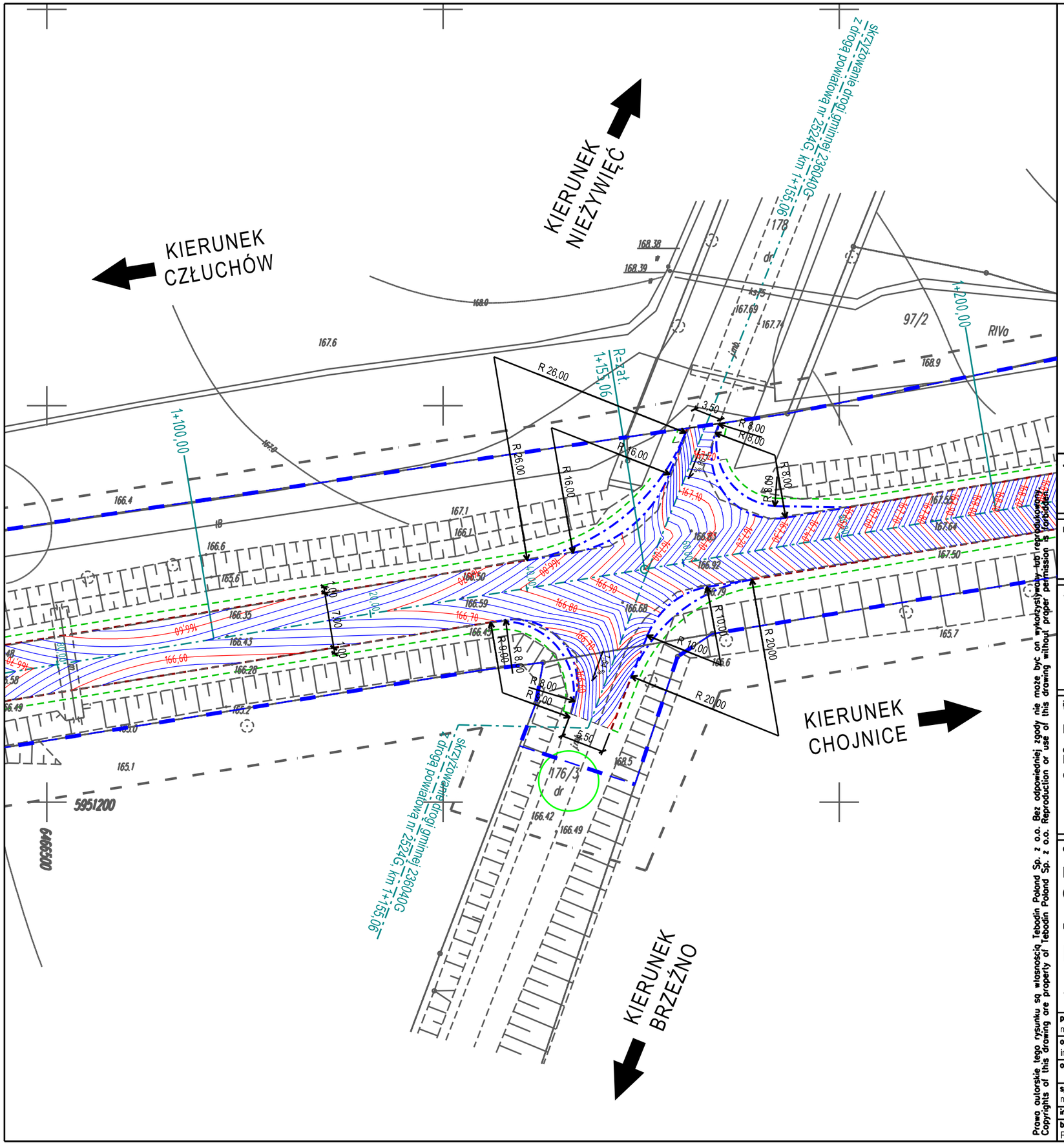

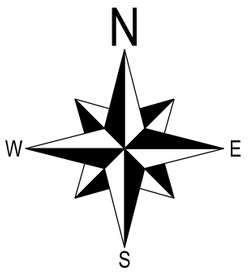

Jednostka projektowa/Designer

Tebodin Poland Sp. z o.o.
Al. Jerozolimskie 134, 02-305 Warszawa
+48 22 33 44 100 tel., +48 22 33 44 300 fax
info@tebodin.pl, www.tebodin.pl

Inwestor/Investor

GMINA CZŁUCHÓW
ul. Szczecińska 33, 77-300 Człuchów
+48 59 834 10 01 tel., +48 59 834 24 24 fax

Zamawiający/Client

POWIAT CHOJNICKI

POWIAT CHOJNICKI
Ul. 31 Stycznia 56
89-600 Chojnice

inwestycja/project
"Modernizacja byłej drogi krajowej nr 22"
Remont drogi gminnej nr 236040G od węzła Nieżywięć do granicy z Gminą Chojnice.

adres inwestycji/project address
Była droga krajowa nr 22 – droga gminna nr 236040G
gmina Człuchów, powiat człuchowski, województwo pomorskie

obiekt/object

Droga gminna nr 236040G (w granicach gminy Człuchów) – układ drogowy

tytuł/title:

PLAN WARSTWICOWY - skrzyżowanie z droga powiatową 2524G

projektował/designed by mgr inż. Krzysztof Sobolewski	KUP/0108 /POOD/07	30.11.2015		faza projektu/design phase PROJEKT WYKONAWCZY
opracował/drawn by inż. Grzegorz Krajewski		30.11.2015		
opracował/drawn by				specjalność/discipline DROGI
sprawdził/verified by mgr inż. Arkadiusz Leiszner	SLK/2335 /POOD/08	30.11.2015		
imię i nazwisko/name	nr uprow./licence no.	data/date	podpis/sign.	numer rysunku/drawing number: 6
biuro/office Poznań	nr proj./order no. 20T25297.00	skala/scale 1:500	format	str./sh z/of: 1

rew./rev.

Prawa autorskie tego rysunku są własnością Tebodin Poland Sp. z o.o. Bez odpowiedniej zgody nie może być on wykorzystywany lub reprodukowany.
Copyrights of this drawing are property of Tebodin Poland Sp. z o.o. Reproduction or use of this drawing without proper permission is forbidden.