

Podstawowe dochody podatkowe to kwota 3.189.817,52 zł
z tego :

1.	udziały we wpływach z podatku dochodowego od osób prawnych i jednostek organizacyjnych nie posiadających osobowości prawnej oraz udziały we wpływach z podatku dochodowego od osób fizycznych	915.720,49	28,71%
2.	podatek rolny	559.380,13	17,53%
3.	podatek leśny	146.296,80	4,59%
4.	podatek od nieruchomości	1.384.391,74	43,40%
5.	podatek od środków transportowych	31.204,50	0,98%
6.	pozostałe	152.823,86	4,79%
	w tym :		
-	podatek od działalności gospodarczej osób fizycznych opłacany w formie karty podatkowej,	3.450,23	
-	podatek od czynności cywilnoprawnych,	107.437,20	
-	wpływy z opłaty skarbowej	23.437,00	
-	wpływy z opłaty eksploatacyjnej	18.499,43	

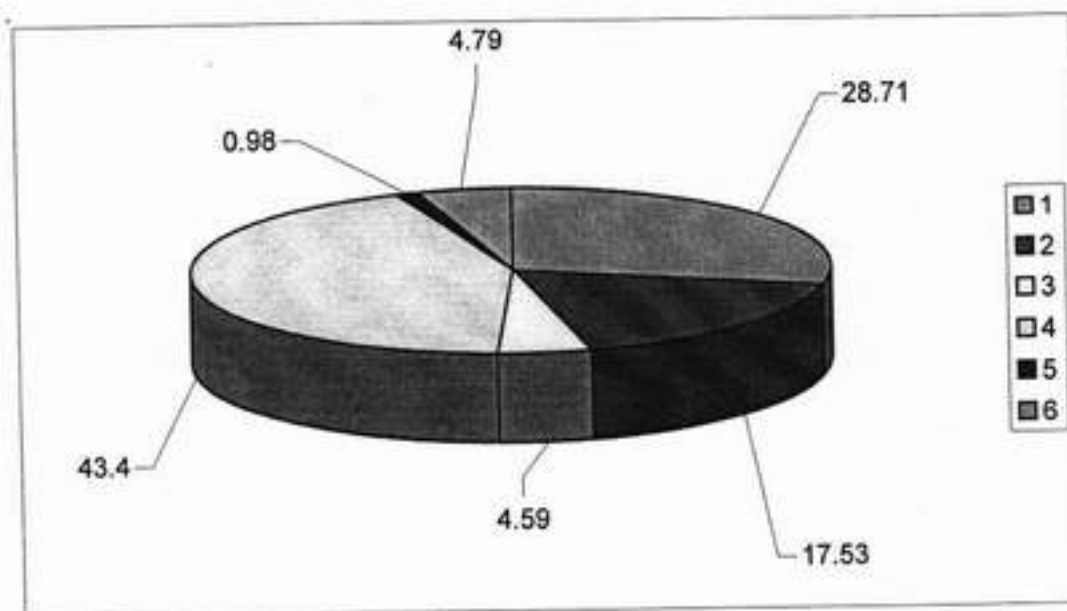

WÓJT
Adam Marciniak

**Zestawienie dochodów za I półrocze 2008 r.
w układzie działowym i rozdziałowym
(w zł i gr)**

Klasyfikacja budżetowa		Nazwa	Plan	Wykonanie	Wyk. w %
Dział	Rozdział				
1	2	3	4	5	6
010		Rolnictwo i leśnictwo	301.740,00	301.976,95	100,07
	01095	Pozostała działalność	301.740,00	301.976,95	100,07
400		Wytwarzanie i zaopatrywanie w energię elektryczną, gaz i wodę	509.000,00	217.202,95	42,67
	40002	Dostarczanie wody	509.000,00	217.202,95	42,67
600		Transport i łączność	3.500,00	2.995,26	85,57
	60016	Drogi publiczne gminne	3.500,00	2.995,26	85,57
700		Gospodarka mieszkaniowa	1.220.425,00	854.244,43	69,99
	70005	Gospodarka gruntami i nieruchomościami	1.016.925,00	751.796,07	73,92
	70095	Pozostała działalność	203.500,00	102.448,36	50,34
710		Działalność usługowa	7.000,00	4.092,00	58,45
	71035	Cmentarze	7.000,00	4.092,00	58,45
750		Administracja publiczna	125.950,00	74.724,57	59,32
	75011	Urzędy wojewódzkie	68.000,00	35.879,00	52,76
	75023	Urzędy gmin (miast i miast na prawach powiatu)	57.950,00	38.845,57	67,03
751		Urzędy naczelnych organów władzy państwowej, kontroli i ochrony prawa oraz sądownictwa	1.420,00	736,00	51,83
	75101	Urzędy naczelnych organów władzy państwowej, kontroli i ochrony prawa	1.420,00	736,00	51,83

1	2	3	4	5	6
754		Bezpieczeństwo publiczne i ochrona przeciwpożarowa	2.504.000,00	1.366.864,83	54,58
	75416	Straż Miejska	2.504.000,00	1.366.864,83	54,58
756		Dochody od osób prawnych, od osób fizycznych i od innych jednostek nie posiadających osobowości prawnej oraz wydatki związane z ich poborem	6.890.096,00	3.401.841,76	49,37
	75601	Wpływy z podatku dochodowego od osób fizycznych	7.000,00	3.450,23	49,28
	75615	Wpływy z podatku rolnego, podatku leśnego, podatku od czynności cywilnoprawnych, podatków i opłat lokalnych od osób prawnych i innych jednostek organizacyjnych	2.881.615,00	1.287.568,62	44,68
	75616	Wpływy z podatku rolnego, podatku leśnego, podatku od spadków i darowizn, podatku od czynności cywilnoprawnych oraz podatków i opłat lokalnych od osób fizycznych	1.879.000,00	1.030.762,72	54,85
	75618	Wpływy z innych opłat stanowiących dochody jednostek samorządu terytorialnego na podstawie ustaw	207.200,00	164.339,70	79,31
	75621	Udziały gmin w podatkach stanowiących dochód budżetu państwa	1.915.281,00	915.720,49	47,81
758		Różne rozliczenia	11.372.607,00	6.529.964,34	57,41
	75801	Część oświatowa subwencji ogólnej dla jedn. samorządu terytorialnego	7.307.642,00	4.497.008,00	61,53
	75807	Część wyrównawcza subwencji ogólnej dla gmin	3.909.487,00	1.954.746,00	50,00
	75814	Różne rozliczenia finansowe	936,00	936,34	100,03
	75831	Część równoważąca subwencji ogólnej dla gmin	154.542,00	77.274,00	50,00
801		Oświata i wychowanie	621.548,00	491.078,83	79,00
	80101	Szkoły podstawowe	423.750,00	439.538,50	103,72
	80104	Przedszkola	25.720,00	14.328,38	55,70
	80110	Gimnazja	2.100,00	5.775,51	275,02
	80113	Dowożenie uczniów do szkół	25.138,00	8.718,16	34,68
	80148	Stołówki szkolne	38.000,00	22.718,28	59,78
	80195	Pozostała działalność	106.840,00	0,00	

1	2	3	4	5	6
852		Pomoc społeczna	8.841.151,00	4.167.759,79	47,14
	85212	Świadczenia rodzinne, zaliczka alimentacyjna oraz składki na ubez. emerytalne i rentowe z ubezpiecz. społecznego	7.197.826,00	3.247.838,66	45,12
	85213	Składki na ubezpieczenie zdrowotne opłacane za osoby pob. niektóre świadczenia z pomocy społecznej oraz niektóre świadczenia rodzinne	215.500,00	107.800,00	50,02
	85214	Zasiłki i pomoc w naturze oraz składki na bez. emerytalne i rentowe	775.500,00	387.800,00	50,00
	85219	Ośrodki pomocy społecznej	233.700,00	128.202,19	54,85
	85228	Usługi opiekuńcze i specjalistyczne usługi opiekuńcze	55.225,00	30.618,94	55,44
	85295	Pozostała działalność	363.400,00	265.500,00	73,05
854		Edukacyjna opieka wychowawcza	137.926,00	137.926,00	100,00
	85415	Pomoc materialna dla uczniów	137.926,00	137.926,00	100,00
900		Gospodarka komunalna i ochrona środowiska	198.300,00	125.943,23	63,51
	90001	Gospodarka ściekowa i ochrona wód	171.300,00	96.494,28	56,33
	90017	Zakłady gospodarki komunalnej	19.000,00	24.788,67	130,46
	90020	Wpływy i wydatki związane z gromadz. środków z opłat produkt.	2.000,00	0,00	
	90095	Pozostała działalność	6.000,00	4.660,28	77,67
921		Kultura i ochrona dziedzictwa narodowego	10.000,00	10.000,00	100,00
	92105	Pozostałe zadania w zakresie kultury	10.000,00	10.000,00	100,00
926		Kultura fizyczna i sport	0,00	11,67	
	92605		0,00	11,67	
OGÓLEM			32.744.663,00	17.687.362,61	54,01

 Wójt
 Adam Marciniak

**Dochody budżetu gminy za I półrocze 2008 r.
wg źródeł
(w zł i gr)**

Lp.	Wyszczególnienie	§	Plan na 2008 rok	Wykonanie	Wykonanie w %
1	2	3	4	5	6
I.	Dochody z podatków i opłat		4.626.500,00	2.296.705,03	49,64
	z tego:				
	1. Podatek rolny	0320	950.000,00	559.380,13	58,88
	2. Podatek od nieruchomości	0310	3.088.500,00	1.384.391,74	44,82
	3. Podatek leśny	0330	276.500,00	146.296,80	52,91
	4. Podatek od śr. transportowych	0340	90.000,00	31.204,50	34,67
	5. Podatek od dział. gosp. os. fiz., opłacany w formie karty podatkowej	0350	7.000,00	3.450,23	49,28
	6. Podatek od spadków i darowizn	0360	8.000,00	22.608,00	282,60
	7. Podatek od czynności cywilnoprawnych	0500	160.000,00	107.437,20	67,14
	8. Wpływy z opłaty skarbowej	0410	36.500,00	23.437,00	64,21
	9. Wpływy z opłaty eksploatacyjnej	0460	10.000,00	18.499,43	184,99
II.	Udział w podatkach stanowiących dochód budżetu państwa		1.915.281,00	915.720,49	47,81
	1. Podatek dochodowy od osób fizycznych	0010	1.860.281,00	864.499,00	46,67
	2. Podatek dochodowy od osób prawnych	0020	55.000,00	51.221,49	93,12
III.	Dochody z majątku gminy		1.216.000,00	851.050,95	69,98
	1. Wpł. z tyt.odpłatnego nab pr. wł.oraz pr.użytk.wieczyst.nieruch	0770	950.000,00	711.138,27	74,85
	2. Dochody z najmu i dzierżawy składników majątkowych S. P., j. s. t. lub innych jednostek zaliczanych do sektora finansów publicznych oraz innych umów o podobnym charakterze	0750	242.000,00	121.573,08	50,23

1	2	3	4	5	6
	w tym :				
	- dochody z dzierżaw komunalnych i ogródków działkowych		42.000,00	21.199,20	50,47
	- czynsz z mieszkań komunalnych		200.000,00	100.373,88	50,18
	4. Wpływy z opłat za zarząd, użytkowanie i użytkowanie wieczyste nieruchomości	0470	24.000,00	18.339,60	76,41
IV.	Pozostałe dochody nie objęte w/w §, a występ. w różnych działach klasyfik. budżetowej		3.725.114,00	2.013.106,47	54,04
	1. Wpływy z usług w tym :				
	- odpł. wyżyw. w stołówkach	0830	38.000,00	22.718,28	59,78
	- odpłatne wyżyw. w przedsz.	0830	25.000,00	13.292,50	53,17
	- odpłatność za usługi opiekuńcze	0830	15.000,00	9.811,00	65,40
	- odpłatność za usł.specjalist.	0830	25,00	7,94	31,76
	- wpływy za ścieki	0830	170.000,00	95.696,38	56,29
	- wpływy za wodę	0830	500.000,00	213.582,98	42,71
	- wynajem pomieszczeń	0830	6.000,00	4.608,28	76,80
	- pozost. usługi (wynajem autobusu)	0830	25.000,00	8.579,40	34,31
	2. Wpływy z opłat za wydawanie zezwoleń na sprzedaż alkoholu	0480	105.000,00	78.081,27	74,36
	3. Wpływy z różnych opłat				
	- opłaty za urządzenia wodne	0690	0	52,00	
	- opłaty za czynności egzek.	0690	14.800,00	9.210,88	62,23
	- wykup miejsc na cmentarzu	0690	7.000,00	4.092,00	58,45
	- opłaty za reklamy, zajęcie pasa drogowego	0690	3.500,00	2.995,26	85,57
	4. Wpływy z innych lokalnych opłat pobieranych przez jednostki samorządu terytorialnego na podstawie odrębnych ustaw :				
	- opłaty z tyt. renty planistycz.	0490	55.700,00	44.144,00	79,25
	5. Odsetki od nieterminowych wpłat z tyt. podatków i opłat	0910	90.000,00	13.957,89	15,50
	6. Pozostałe odsetki	0920	84.757,00	60.050,46	70,85
	7. Wpływy z różnych dochodów	0970	23.362,00	55.512,51	237,61
	8. Wpływy z opłaty produktowej	0400	2.000,00	0	
	9. Zaległości z podatków zniesionych	0560	50.000,00	5.618,08	11,23
	10. Otrzymane spadki, zapisy i darowizny w postaci pieniężnej	0960	0	382,20	